Бортовой открытый полуприцеп

Политранс ТСП-94171

ПОЛИТРАНС
8-800-5501-777
www.politrans.ru

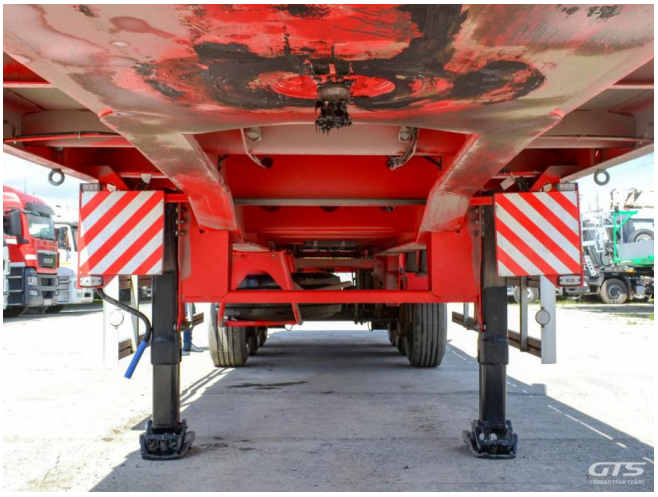

Основные характеристики

Склад: Екатеринбург	Количество осей: 3
Марка осей: по запросу	Тормоза: Барабанные
Тип: Бортовой	Держатель запасного колеса
Отверстия в полу под коники	Запасное колесо
Инструментальный ящик	Обмен техники по схеме trade-in
ABS	Пневматическая подвеска

Кредит или лизинг в день обращения

Техническое описание

Изготовитель: ООО ПКФ Политранс

Разрешенная максимальная масса, кг: 44 000

Масса без нагрузки, кг: 9 400

Грузоподъемность, кг: 34 600

Тип тормозов: Барабанные

Оси: HJ BRIDGE

Дополнительная информация

Трёхосный полуприцеп с раздвижными кониками под высокое седло и односкатной ошиновкой на пневмоподвеске
Высота бортов 595 мм, высота коников 1600 мм

Два инструментальных ящика
Подзапасник
Запасное колесо
Коники раздвижные
Выдвижные знаки "негабарит" со стробоскопами

GTS
ГЛОБАЛ ТРАК СЕЙЛС

Комплексные решения для коммерческого транспорта с 2002 года

Mercedes-Benz
KRONE
KÖGEL
SCHMITZ CARGOBULL The Trailer Company.
MAN
Kässbohrer
Fliegl TRAILER
ZASŁAW
тверьстроймаш
HARTUNG
CIMC
WIELTON
ЧМЗАП
NORTHAUS
MEGA
OZGÜL TRAILER
ЗАВОД FOX TRAILER
ПолиТранс
FAYMONVILLE GROUP
MAX TRAILER
капри
ALİ RIZA USTA TANKER SAN. ve TİC. LTD. ŞTİ.
GT7
FOX TANK
BONUM
ТТЕХНО
BODEX SZCZERCOW
LOVOL AGRICULTURE
LOVOL CONSTRUCTION
WACKER NEUSON all it takes!
FARESIN
UMG СДМ

Города присутствия

Торговые площадки

- Зеленоград
- Санкт-Петербург
- Нижний Новгород
- Краснодар
- Екатеринбург
- Солнечногорск
- Черная Грязь
- Пушкино

Сервисные станции

- Зеленоград
- Санкт-Петербург
- Выборг
- Ростов-на-Дону
- Краснодар
- Екатеринбург
- Солнечногорск
- Черная Грязь
- Пушкино
- Балашиха
- Чулково

Москва
Зеленоград,
2-й Западный проезд, 3с1
8 800 350-58-32

Екатеринбург
ул. Черняховского, 92
8 343 317-09-04

Санкт-Петербург
Грузовой проезд 27 лит. П
8 812 612-39-05

Нижний Новгород
Нижегородская обл., Кстовский р-н,
пос. Ждановский, ул. Придорожная, 20
8 831 215-02-26

Краснодар
Адыгея, Теучежский р-н, вдоль
автодороги Энем-Адыгейск-Бжедугхабль,
31+750 м, слева
8 861 211-62-80

Mercedes-Benz Пушкино
Московская обл., Пушкино, территория 33-й км
автодороги М8 Холмогоры, владение 1
8 800 350-52-95

Mercedes-Benz Екатеринбург
1 км ЕКАД, д.5
8 343 289-02-04

MAN Солнечногорск
Московская обл., г. Солнечногорск, 62 км
Ленинградского шоссе, вл. 1
8 495 642-86-46

Machinery / дорожно-строительная техника
Московская обл., Черная Грязь,
ул. Промышленная, с1
8 495 132-43-49

Engineering / коммунальная техника
Московская обл., Мытищи,
ул. Колонцова, 5с3, помещение 212
8 495 182-50-53